

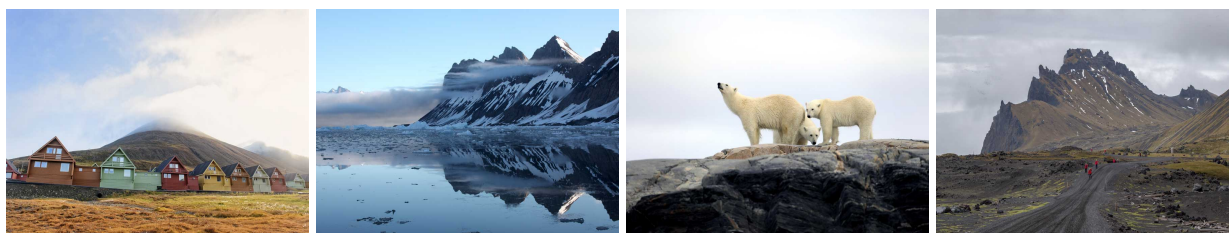

Hurtigruten 2024 16-Daagse Hurtigruten Expeditie Spitsbergen, Jan Mayen, Groenland en IJsland



Vertrek: 18 juli 2024

Highlights: Ijsberen, Jan Mayen, 80° N

Kongsfjorden, Hornbjarg-kliffen

Schip: MS Fram

REISOMSCHRIJVING

Ontdek de pittoreske fjorden, majestueuze gletsjers, bergketens en dieren in het wild tijdens deze ontzagwekkende expeditie naar de afgelegen Arctische eilanden!?

Unieke en een veelzijdige Hurtigruten expeditie naar Spitsbergen, Jan Mayen, Groenland en IJsland.?

Deze expeditie is uniek, met een veelvoud aan landingsplaatsen en opwindende ervaringen in het noordpoolgebied. We varen 80° N om u naar de ijsrand van de Noordelijke IJsee te brengen. Het avontuur omvat verschillende excursies, waaronder wandelen en kajakken. Er is ook een goede kans dat u een ijsbeer zult zien - er zijn tenslotte meer ijsberen dan mensen op Spitsbergen!

Daarna vaart u over de Noordelijke IJsee naar het eiland Jan Mayen. Jan Mayen is het meest geïsoleerde eiland van Noorwegen en met een hoogte van 7470 meter hoog is de vulkaan Beerenberg de meest noordelijke actieve vulkaan ter wereld. Een bezoek aan Jan Mayen is zeldzaam vanwege de vaak weerbarstige zee en het weer, maar we zijn een van de weinigen die proberen te landen. Vanaf hier zetten we koers naar het oosten van Groenland. Hier zult u de Scoresby Sund gaan bewonderen, het grootste fjordensysteem ter wereld.

Ten slotte vaart de MS Fram richting IJsland, het land van vulkanen, sagen en elfen. Onderweg vaart u langs het schiereiland Snaefellsnes, dat ook wel bekend staat als Klein IJsland voordat u de kosmopolitische hoofdstad Reykjavik bezoekt waar uw expeditiereis eindigt.



Vertrekmogelijkheden

Vertrekdata 2024 - 18/07

Reisschema

?

Vliegreis Amsterdam - Oslo (bij te boeken)

?

Vliegreis Oslo - Longyearbyen in Economy Class

?

Transfer luchthaven - hotel?

1 nacht?

Hotel in Longyearbyen incl. ontbijt

?

Transfer Hotel - kade incl. excursie

13 nachten

Expeditiereis per MS Fram inclusief volpension aan boord.

1 nacht

Hotel in Reykjavik incl. ontbijt

?

Transfer hotel - luchthaven (op eigen gelegenheid)

?

Vliegreis Reykjavik - Amsterdam (bij te boeken)

Vervoer?

Wij kunnen ook de vliegreis voor u verzorgen naar Oslo en terug naar huis van Reykjavik naar Amsterdam. U kunt dit reserveren in de online prijsopgave. Onze vliegtarieven zijn gebaseerd op de meest voordelige vliegtarieven. Indien deze niet meer beschikbaar zijn zullen wij u hierover berichten alvorens de vliegreis definitief te reserveren.?

De vlucht van Oslo naar Longyearbyen is inbegrepen bij deze reis. De vluchttijden worden bekend gemaakt bij boeking. Let op: Het kan hierdoor voorkomen dat er een extra nacht in Oslo bijgeboekt dient te worden in verband met de doorverbinding van de vlucht vanuit Oslo naar Longyearbyen. Uiteraard zullen wij u hierover informeren indien dit van toepassing is op uw reis.?

De transfer in Reykjavik naar het vliegveld kan met de Flybus. De Flybus heeft een aansluiting op alle aankomende en vertrekkende vluchten en vertrekt om de 35-40 minuten. Een busticket kunt u in de bus bij de chauffeur kopen.?

DETAILS

BOEKINGSINFORMATIE

Opties

Het is mogelijk om (tot 8 weken voor vertrek) een optie te nemen op de vluchten voor een termijn van 5 werkdagen. U kunt ons hiervoor een e-mail sturen of telefonisch contact opnemen. Op een Hurtigruten reis kunnen wij een optie aanbieden van uiterlijk 3 werkdagen.

Prijsberekening

Als u een reis heeft gevonden klikt u op het blauwe vakje met Prijsopgave om de totale reissom te berekenen. Vervolgens geeft u de vertrekdatum, aantal personen en de gewenste reisduur in. Vervolgens doorloopt u in verschillende stappen uw keuzes voor vervoer, autohuur, accommodatie, excursies en verzekeringen. Let op: als er een vierkantje () voor een reisonderdeel staat is dit een optioneel onderdeel, die u aan kunt vinken

(bijv. voor een extra excursie of een annuleringsverzekering), waarna de prijs hiervoor verschijnt in het prijsoverzicht. Voor meer informatie over ieder reisonderdeel kunt u klikken op de links. Hurtigruten werkt met een flexibel prijssysteem. De vanaf prijzen in de online prijsopgave kunnen afwijkend zijn. Indien dit het geval is zullen wij hierover contact met u opnemen. U maakt online een reserveringsaanvraag. Wij moeten de beschikbaarheid dan voor u controleren.?

Maatwerk offerte

Als u wil afwijken van de standaardreis (bijv. extra nachten of andere overnachtingsplaatsen) kunnen wij in veel gevallen een maatwerkofferte voor u maken. Wilt u vooraf of achteraf uw Hurtigruten reis verlengen in Bergen dan is dit mogelijk. Kijk onder het kopje verlengingsmogelijkheden voor alle mogelijkheden die wij aanbieden. U kunt per mail/telefonisch uw wensen kenbaar maken. Wilt u de reis toch liever online boeken dan kunt u in het opmerkingsveld in het boekingsproces uw wensen kenbaar maken.?

Boekingsaanvraag

Als u de reis wil reserveren klikt u onderaan het scherm op "Boek deze reis", waarna u de totale reissom ziet en of de reis uit voorraad geboekt kan worden of moet worden aangevraagd. In veel gevallen zal de reis moeten worden aangevraagd, hetgeen wil zeggen dat wij eerst bij de vervoerder en/of accommodatieverschaffer(s) moeten controleren of er nog plaats beschikbaar is. Let op: als u een boeking aanvraagt is dit niet vrijblijvend en kunt u de boekingsaanvraag (indien de reis conform de aanvraag beschikbaar is) niet meer kosteloos annuleren. Indien beschikbaar maken wij een definitieve boeking voor u. Als alles is ingevuld klikt u op "Deze reis reserveren/aanvragen, waarna onderaan een boekingsnummer verschijnt. U ontvangt een bevestiging van de boekingsaanvraag op het opgegeven e-mailadres.

?

Paspoortnamen

Het is belangrijk dat de opgegeven namen overeenkomen met het paspoort van de reizigers, inclusief de volledige eerste voornaam uit het paspoort. Gebruik dus geen roepnamen of de achternaam van uw echtgenoot, want dit kan bij het inchecken voor de vlucht tot instapweigering leiden.

Vliegtarieven

Luchtvaartmaatschappijen werken met een flexibel prijssysteem, waarbij de prijs afhankelijk is van de bezetting van de gewenste vluchten op het moment van reserveren. Men heeft voor elke tariefklasse een beperkt aantal stoelen per vlucht beschikbaar. Het systeem komt er kortweg op neer dat hoe voller de vlucht raakt, des te hoger de vliegprijs wordt. Bij de prijsberekening gaan wij uit van het meest voordelige vliegtarief. Hier zit geen "real time" beschikbaarheid aan gekoppeld, dus zodra wij uw boekingsaanvraag ontvangen gaan we na of dit tarief nog beschikbaar is en nemen in het geval van toeslagen eerst contact met u op, alvorens de accommodatie aan te vragen. In het hoogseizoen zijn de voordeligste plaatsen snel uitverkocht, dus daarom adviseren wij u tijdig te reserveren.?

Duur aanvraag

Dit is afhankelijk van de periode en het type reis. Als u vroegtijdig boekt is de gemiddelde duur van een aanvraag voor een autorondreis 2-4 dagen. Voor reizen in het hoogseizoen en als u laat boekt kan de aanvraag ca. 7 dagen in beslag nemen, omdat sommige accommodatie dan al volgeboekt kunnen zijn en wij andere hotels of huisjes moeten benaderen als alternatief. Indien u een Hurtigruten reis boekt dan kan deze indien beschikbaar veelal dezelfde of de volgende bevestigd worden.?

Nota/bevestiging

Zodra alle reisonderdelen akkoord zijn ontvangt u van ons een nota/bevestiging per e-mail. In het geval er sprake is van alternatieve accommodatie en/of prijswijzigingen wordt dit met u overlegd. Als u niet akkoord gaat met de aangeboden alternatieven heeft u het recht om alsnog af te zien van de reis.

Betaling

Zodra uw reis is bevestigd ontvangt u per e-mail de factuur. De aanbetaling bedraagt (tenzij anders vermeld) 20% van de reissom. De restant reissom dient uiterlijk 6 weken voor vertrek te worden voldaan, dus bij boeking binnen 6 weken voor vertrek moet de gehele reissom gelijk bij ontvangst van de nota worden betaald. U krijgt geen nieuwe factuur of een herinnering voor de eindbetaling, dus houdt zelf in de gaten dat de eindbetaling op tijd wordt overgemaakt.

Reispapieren

Na ontvangst van de volledige betaling ontvangt u uw reispapieren circa 10-14 dagen voor vertrek per post.?

Voor Hurtigruten gelden afwijkende annuleringsvoorwaarden

ANNULERINGSKOSTEN NOORSE KUST en EXPEDITIE REIZEN

Tot en met 90 dagen voor vertrek? ? ? ? ? ? ? ? 25 % van de reissom

89 t/m 60 dagen voor vertrek? ? ? ? ? ? ? ? ? ? ? ? 40 % van de reissom

59 t/m 28 dagen voor vertrek? ? ? ? ? ? ? ? ? ? ? ? 70 % van de reissom

27 t/m 14 dagen voor vertrek? ? ? ? ? ? ? ? ? ? ? ? 90 % van de reissom

Vanaf 13 dagen voor vertrek? ? ? ? ? ? ? ? ? ? ? ? 100 % van de reissom

REISPROGRAMMA

Dag 1 Oslo / Longyearbyen

.. Deze Arctische expeditie begint met een vlucht vanuit Amsterdam, via Oslo naar Longyearbyen. De hoofdstad van Noorwegen wordt vaak 'het blauw, het groen en de stad ertussen' genoemd vanwege zijn idyllische ligging, genesteld tussen fjord en bos. Na uw vlucht van Oslo naar Longyearbyen zult u terecht komen in een hele andere wereld. Dit kleine stadje aan de rand van de Arctische wildernis is verrassend kosmopolitisch met eerste klas faciliteiten, charmante architectuur, een internationaal gerenommeerd museum en verschillende bars en restaurants. De transfer brengt u naar uw hotel voor een overnachting in Longyearbyen.

Dag 2 Longyearbyen

.. Voordat u 's middags aan boord van de MS Fram stapt, is er nog tijd om deze stad te verkennen. Longyearbyen kunt u goed te voet ontdekken. Wandel door de hoofdstraat en misschien ziet u wel een rendier lopen. Hoewel het wilde dieren zijn, zijn ze ook heel nieuwsgierig en tam. Ook kunt u het North Pole Expedition Museum bezoeken of de kunst die op ijsberen is geïnspireerd bewonderen.?

MS Fram wacht op u in de haven van Longyearbyen. Haal uw gratis expeditiejas op, installeer u in uw hut en bereid u voor op avontuur!

Dag 3-6 Noordwest Spitsbergen Nationaal Park

.. In de komende drie dagen gaat u de natuurlijke schoonheid en de ruige toendra van Northwest Spitsbergen National Park verkennen. In deze wildernis van steile bergen, gletsjers en prachtige eilanden voor de kust, gaan we op zoek naar dieren uit het noordpoolgebied: walvissen, zeehonden, walrussen en rendieren. Misschien heeft u geluk en ziet u zelfs een ijsbeer jagen op het ijs!

De weersomstandigheden zullen de route gaan bepalen. Misschien ziet u wel gletsjers afkalven in de zee in Kongsfjord of passeert u de grens van 80 graden noorderbreedte. Ook vaart u wellicht door Freemansundet om de adembenemende bergen en fjorden van Hornsund te bewonderen. Wees in ieder geval klaar voor avontuur: Het expeditieteam zal elke gelegenheid aangrijpen om de kajaks te water te laten of de kleine expeditieboten te gebruiken om aan land te gaan om te wandelen of deel te nemen aan een strandopruiming.

Dag 7 Dag op zee

.. Geniet van een dag varen door de Arctische wateren om te ontspannen aan boord van het schip. Geniet van de panoramische uitzichten en maak een praatje met andere gasten in de Explorer Lounge & Bar of neem een duik in een hot tub op het dek terwijl u uitkijkt naar zeevogels.

Mis de fascinerende lezingen niet die worden gegeven door leden van het expeditieteam, over onderwerpen als lokale geschiedenis, geologie of arctische dieren in het wild. Bezoek het Science Centre voor meer diepgaande inzichten in de plaatsen die u zult bezoeken of neem deel aan een Citizen Science-project dat bijdraagt aan lopend wetenschappelijk onderzoek.

Dag 8 Jan Mayen

.. Het Noorse eiland Jan Mayen is een van de meest geïsoleerde plaatsen ter wereld. Sterker nog, we zijn een van de weinigen die hier proberen te landen. Als de omstandigheden het toelaten, zet u voet op een van de meest afgelegen plekken op aarde.

Het surrealistische, met mos en korstmossen bezaaide landschap van Jan Mayen wordt gedomineerd door de vulkaan Beerenberg. Het is de noordelijkste actieve vulkaan ter wereld en barstte voor het laatst uit in 1985.

U zult hier geen landzoogdieren zien, maar het eiland is aangewezen als belangrijk vogelgebied waar grote populaties Noordse Stormvogels, Br?nnichs Zeekoeten en Kleine Alken leven.?Let ook op het overvloedige zeeleven in de omringende wateren, waaronder walvissen en zeehonden.

Dag 9 Dag op zee - onderweg naar Groenland

.. Tot nu toe heeft u al kunnen genieten van een aantal spectaculaire Arctische dieren in het wild en de Arctische landschappen kunnen bewonderen. Bent u nieuwsgierig geworden en wilt u meer weten over deze flora en fauna? Sluit u dan aan bij het expeditieteam in het Science Center en leer meer over de natuur en dieren in Oost-Groenland en Noord-IJsland.?

Een dag op zee geeft u ook de gelegenheid om uw foto's te bekijken en wat tips op te doen van de fotograaf aan boord.

Dag 10-12 Scoresby Sund Fjordssystem

.. Met verbluffende witte en blauwe ijsbergen, spiegelachtig water en opdoemende bergen is het landschap in 's werelds grootste fjordensysteem ronduit spectaculair.?De steile toppen, het open water en de ijsvrije winters van Scoresby Sund zijn een toevluchtsoord voor de iconische fauna van Groenland.?Hier kunt u muskusossen, poolvossen, berghazen, walvissen en zeehonden zien. Ook vogels gedijen hier, waaronder kleine alken, Atlantische papegaaiduikers, stormvogels, sneeuwuil, Groenlandse giervalken en grote mantelmeeuwen.

We zullen het beste van de omstandigheden maken door zoveel mogelijk landlandingen, natuurwandelingen, kajaktochten en natuurwaarnemingen te maken.?

Dag 13 Op zee

.. Tijdens deze dag op zee kunt u genieten van de vele faciliteiten aan boord van de MS Fram. Kom tot rust in de Explorer Lounge en geniet van het uitzicht. Voor nog meer ontspanning kunt u ook genieten in een van de hot tubs op het dek. Wilt u toch lekker actief bezig zijn? Dan kunt u ook gaan sporten in de fitnessruimte op dek 7. Ook hier hoeft u niets te missen van het uitzicht, want de grote ramen bieden tijdens het sporten het perfecte uitzicht op de landschappen die voorbij komen.

Dag 14 Snaefellsnes

.. Het is alsof de tijd heeft stilgestaan ​​in Stykkisholmur, het kleine vissersdorpje in de baai van Breidafjordur, waar kleurrijke huizen afsteken tegen de bergen in de verte.?In de buurt vindt u het Snaefellsnes Peninsula National Park, met de opvallende, met ijs bedekte Snaefellsjokull-vulkaan op de westelijke punt van het schiereiland.?Het heeft de bijnaam Klein IJsland gekregen vanwege de vele vulkanische landschappen.

In het nationale park kunt u het zwarte zandstrand van Djupalonssandur en de basaltrotsen van Londrangar bezoeken.?Of ga met een sneeuwkat naar de top van de Snaefellsjokull-gletsjer of maak een begeleide kustwandeling met een rondleiding door een gletsjergrot.

Dag 15 Aankomst in Reykjavik

.. Uw expeditiecruijs eindigt vandaag in Reykjavik, een stad vol kunst, cultuur en geschiedenis.

Een overnachting in Reykjavik is inbegrepen tijdens de reis. U heeft dus nog tijd om deze stad te ontdekken.?Wandel in het stadscentrum door de Laugavegur, de belangrijkste winkelstraat, en breng daarna een bezoek aan de opvallende kerk Hallgrímskirkja.



Dag 16 Einde van de expeditiereis

.. Vandaag vliegt u terug vanuit Reykjavik naar Amsterdam (indien bijgeboekt). Wilt u meer ontdekken van IJsland? Vraag ons dan naar de verlengingsmogelijkheden.
