

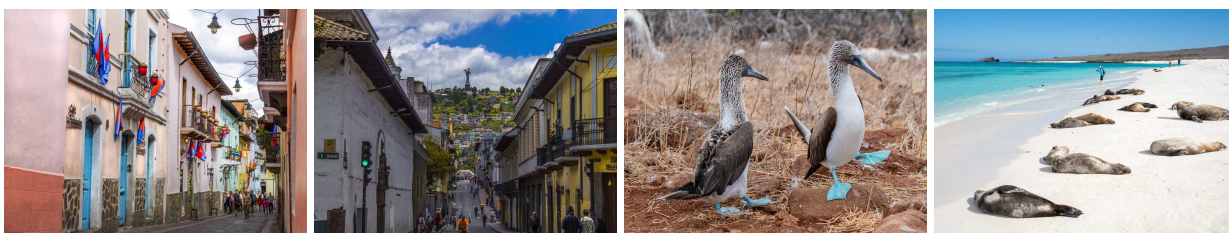

Hurtigruten 2024/25 Hurtigruten expeditie Galapagos - In de voetsporen van Darwin



Vertrek: maart 2024 t/m maart 2025

Highlights: Bijzondere diersoorten, prachtige natuur en vele activiteiten

Schip: MS Santa Cruz II

REISOMSCHRIJVING

Ga met ons mee op een unieke ontdekkingsreis terwijl we getuige zijn van de iconische natuur en spectaculaire landschappen van de Galapagos-eilanden. Deze opmerkelijke archipel is de plek waar Darwin zijn evolutietheorie ontwikkelde, en zelfs vandaag de dag blijft het een ecologische hotspot en een toevluchtsoord voor natuurliefhebbers. Varend aan boord van het comfortabele en kleine expeditie-schip MS Santa Cruz II, en met een team van deskundige lokale gidsen om u te vergezellen, zult u zelf ontdekken waarom deze eilanden een van de meest inspirerende plekken op aarde zijn.

Treed in de voetsporen van Charles Darwin en ontdek de bijzondere Galapagos eilanden.

Uw expeditie zal starten in de bruisende stad Quito. Quito is een van de meest aantrekkelijke hoofdsteden van Zuid-Amerika en een werelderfgoedstad met sierlijke architectuur uit het Spaanse tijdperk, boordevol gezellige restaurants en ambachtelijke winkels. Met twee overnachtingen heeft u hier voldoende tijd om heerlijke Ecuadoriaanse specialiteiten te proeven en om over kleurrijke markten vol met lokaal handwerk te slenteren. Op de tweede dag bezoekt u het historische centrum van Quito tijdens een rondleiding en gaat u naar het 'Midden van de Wereldstad', waar u met ??n voet aan weerszijden van de evenaar kunt staan.

Nadat we het historische centrum van Quito hebben verkend en de evenaar hebben bezocht, gaan we naar de Galapagoseilanden voor een onvergetelijk zee-avontuur. We gaan op zoek naar iconische dieren zoals reuzenschildpadden, zeeleguanen en blauwvoetgenten, en tijdens deze actieve cruise, en met een expeditieteam van lokale gidsen aan boord, komt u dicht bij de vele natuurlijke wonderen in onze kleine expeditieboten, kajaks en glass-bottom boot.

Vertrek mogelijkheden

Vertrekdata 2024 -? 27.03 / 10.04 / 24.04 / 08.05 / 22.05 / 05.06 / 19.06 / 03.07 / 17.07 / 31.07 / 14.08 / 28.08 / 11.09 / 25.09 / 09.10 / 23.10 / 06.11 / 20.11 / 04.12 / 18.12

Vertrekdata 2025 - 01.01 / 15.01 / 29.01 / 12.02 / 26.02 / 12.03

Reisschema

?

Vliegreis Amsterdam - Quito (bij te boeken heenreis pakket)

?

Transfer Quito Airport - Hotel Quito (bij te boeken heenreis pakket)

2 nachten

Hotelovernachtingen in Quito inclusief ontbijt, en diner op dag 2

?

Transfer Hotel - luchthaven Quito

?

Vliegreis Quito - Baltra

?

Transfer luchthaven Baltra - Hurtigruten kade?

6 nachten

Expeditiereis per MS Santa Cruz II met volpension aan boord

?

Transfer Hurtigruten kade - luchthaven Baltra

?

Vliegreis Baltra - Guayaquil

1 nacht

Vliegreis Guayaquil - Amsterdam (bij te boeken terugreis pakket)

Vervoer

Wij kunnen uw vluchten en aansluitende transfers ook verzorgen voor Quito en Guayaquil. In de online prijsopgave kunt u een heenreis pakket?en terugreis pakket?optioneel bijboeken. De vliegreis is gebaseerd op de meest voordelige vliegtarieven. Indien deze niet meer beschikbaar is kan er alleen nog gevlogen worden tegen betaling van een toeslag. Wij zullen u hier uiteraard over berichten alvorens de vliegreis definitief te reserveren.?

Tijdelijk tot 30% vroegboekorting!

Boekt u deze reis voor 30 november 2023? Dan ontvangt u tijdelijk tot wel 30% vroegboekorting. De korting is nog niet verwerkt in de prijsopgave, neem contact met ons op voor de meest actuele tarieven.

Deze aanbieding is gebaseerd op geselecteerde vertrekkende data in 2024/2025 op alle expeditie bestemmingen en is afhankelijk van beschikbaarheid. De kortingsaanbieding is geldig op vertrekkende data van 23 april 2024 tot en met 18 maart 2025. Hurtigruten hanteert een flexibel prijssysteem. Deze aanbieding is alleen geldig voor nieuwe boekingen en voor bepaalde afvaarten en kan op elk moment zonder voorafgaande kennisgeving worden ingetrokken. De aanbieding kan worden gecombineerd met de Ambassador-loyaliteitskorting.

DETAILS

In onderstaande links zijn meer details te lezen over deze Hurtigruten Expeditie reis, zoals informatie over de schepen, huttypes, de verzorging aan boord, maar ook meer algemene informatie over Expeditie reizen met Hurtigruten en niet



onbelangrijk de boekingsinformatie.

Hurtigruten Expeditie

scheepsinformatie

Hurtigruten Expeditie reizen

hutinformatie

Hurtigruten Expeditie duurzaam

en all-inclusieve

Hurtigruten

Expeditie All-Inclusive voorwaarden

Algemene informatie

Hurtigruten Expeditie reizen

Boekingsinformatie BBI Travel

Hurtigruten Expeditie reizen

REISPROGRAMMA

Dag 1 Aankomst in Quito

.. Uw reis begint op de evenaar in de weelderige uitlopers van de Andes. Met een hoogte van 3.000 meter is Quito de op een na hoogste hoofdstad ter wereld, en de belangrijkste trekpleister is de prachtige oude binnenstad die werd gesticht op een oude Inca-nederzetting. Het staat op de Werelderfgoedlijst van UNESCO en heeft boordevol goed bewaarde koloniale architectuur, zoals blijkt uit de kleurrijke pleinen, prachtige kerken en fraaie monumenten. U verblijft twee nachten in een middenklasse hotel in Quito en heeft daarom voldoende tijd om deze bruisende stad te ontdekken.

Dag 2 Quito

.. Vandaag geniet u van een rondleiding door de opmerkelijke oude binnenstad van Quito, een van de grootste en best bewaarde wijken uit het koloniale tijdperk in Zuid-Amerika. Dwaal door geplaveide straten terwijl u de architectuur bewondert en proef onderweg heerlijke chocolade gemaakt van de beste Ecuadoriaanse cacao.

Vervolgens gaat u naar de iconische 'Midden van de Wereldstad', ongeveer 25 kilometer ten noorden van Quito. Na de lunch bezoekt u het beroemde monument dat de denkbeeldige lijn van de evenaar afbakt. Houd uw camera gereed om het moment vast te leggen waarop u met een voet op elk halfrond staat.

Dag 3 Quito - Baltra / Dag van inscheeping

.. Na het ontbijt wordt u opgehaald en naar het vliegveld van Quito gebracht. Een korte vlucht brengt u naar het eiland Baltra in de spectaculaire Galapagos-archipel. Een transfer brengt u rechtstreeks naar de haven waar uw comfortabele expeditiechip MS Santa Cruz II wacht.

U krijgt een eerste glimp van de ongelooflijke fauna van het eiland op Mosquera Islet, de thuisbasis van een van de grootste zeeleeuwenkolonies van de

archipel.?We gaan met onze kleine expeditieboten aan land om het van dichtbij te bekijken.

Terwijl u door vlakke zandduinen wandelt, kijkt u uit naar Blauwvoetgenten en Sally Lightfoot-krabben, en leert u van de natuurgidsen over de mariene en terrestrische ecosystemen.?

Dag 4 San Cristobal Island

.. Uw eerste stop vandaag is het Cerro Colorado Tortoise Reserve ? een broedcentrum voor de bedreigde reuzenschildpad.?Het is ook de thuisbasis van andere endemische soorten, waaronder de San Cristobal Mockingbird en de lavahagedis.?

De reuzenschildpad is waarschijnlijk de meest iconische van alle dieren in het wild op Gal?pagos, met een levensduur van meer dan 100 jaar.?Hier gedijen ze goed terwijl ze door de bossen slenteren.

Onze kleine expeditieboten brengen u vervolgens naar Punta Pitt, de enige plek op de Gal?pagoseilanden waar u drie soorten genten kunt zien.?Geniet van een natuurwandeling, verken de kustlijn per boot of snorkel en zwem in het kristalheldere water.

Dag 5 Santa Fe en South Plaza

.. We beginnen de dag met een mooie natuurwandeling op de prachtige stranden van Santa Fe, de thuisbasis van de endemische Barrington-landleguaan en een kolonie zeeleeuwen.?

U kunt zwemmen of snorkelen vanaf onze kleine expeditieboten, een kajak nemen en rond het eiland peddelen, of deelnemen aan een tochtje in onze glass-bottom boot om het onderwaterleven beneden te observeren.?Na een heerlijke lunch, bereid door onze chef-koks aan boord, gaan we naar South Plaza Island.

Houd fregatvogels, zwaluwstaartmeeuwen en Galapagos-pijlstormvogels in de gaten die meevliegen met de wind.?Hier, tussen een oogverblindend scala aan flora, luieren landleguanen aan de kust, terwijl zeeleguanen in en uit het water glijden.

Dag 6 Santa Cruz

.. Vandaag verkennen we het eiland Santa Cruz.?In de ochtend gaan we van boord in Puerto Ayora om het Charles Darwin Research Station te bezoeken, dit is een broedcentrum voor reuzenschildpadden. Hier kunt u onlangs uitgekomen schildpadden en de beroemde vinken van Darwin zien ? de vogels die hij gebruikte als basis voor zijn evolutietheorie door natuurlijke selectie.?Er is ook een indrukwekkend bos met cactussen waar veel landvogels leven.

Geniet van een koeler klimaat tijdens de lunch in de weelderige hooglanden, waar reuzenschildpadden rondscharrelen, kauwend op gras en zich onderdompelen in waterpoelen. U?heeft hier tijd voor een andere activiteit, zoals mountainbiken of een bezoek aan een suikerplantage.

Dag 7 Espanola Island

.. Uw cruise naar de Gal?pagoseilanden bereikt Espa?ola, het meest zuidelijke eiland van de archipel.?Het vogelleven is hier werkelijk buitengewoon ? kijk uit naar Nazca-genten, blauwvoetgenten en zwaluwstaartmeeuwen, en de machtige Waved Albatross tijdens cruises van april tot en met december.?

Er is ook een kans om rode Española lavahagedissen en zeeleguanen te spotten, en om het beroemde blaasgat El Soplador te zien, dat water 23 meter de lucht in spuit.

Na de lunch aan boord van het schip gaan we naar het pittoreske koraalstrand van Gardner Bay en het nabijgelegen Osborn Islet, om op zoek te gaan naar zeeleeuwen, spotvogels en vinken. Ook heeft u hier de mogelijkheid om te gaan snorkelen of kajakken.

Dag 8 Eden Islet

.. De rijkdom aan mogelijkheden om wilde dieren te spotten gaat verder op Eden Islet, waar we hopen Galapagos groene schildpadden, roggen en vriendelijke rifhaaien te zien. Kijk ook uit naar opvallende fregatvogels met hun rubberachtige, rode kelen.

U kunt zwemmen of snorkelen om de riffen te verkennen. U kunt ook de riffen bekijken vanaf onze glass-bottom boot of per kajak. Na de lunch varen we naar North Seymour. Dit eiland is een geweldige plek voor het spotten van kolonies Blauwvoetgrenten en Zwaluwstaartmeeuwen. Zeeleeuwen en zeeleguanen komen hier ook samen, aangetrokken door het overvloedige zeeleven in de wateren.

Dag 9 Baltra / Einde van de expeditiecrui

.. Uw expeditiecrui loopt ten einde als u van boord gaat op Baltra Island. Als u deze fascinerende regio verlaat, neemt u ongelooflijke herinneringen mee aan verbazingwekkende dieren in het wild en prachtige ervaringen die maar weinigen hebben mogen meemaken.

Een transfer brengt u naar de luchthaven in Baltra voor uw vlucht naar Guayaquil. Wij kunnen ook uw aansluitende vlucht naar Amsterdam voor u verzorgen. U kunt dit terugreis pakket in de prijsopgave aanvinken.