

Canada Huskysafari vanuit Whistler

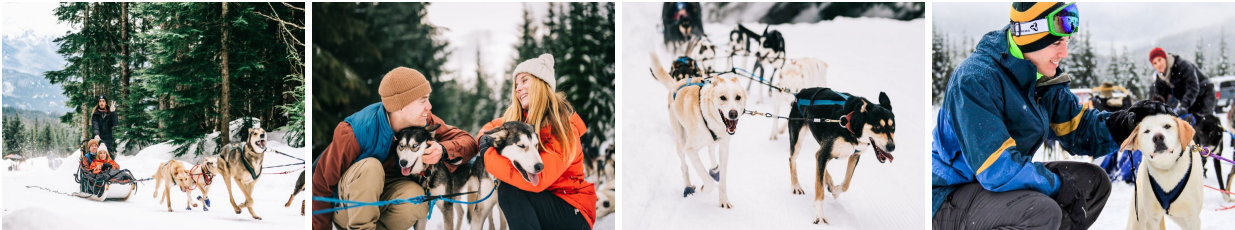

Tocht met huskyslede door de adembenemende trails bij Callaghan Valley.

REISOMSCHRIJVING

Deze huskytocht voert je door de kronkelende paden van Callaghan Valley, nabij Whistler. Geniet van de prachtige uitzichten midden in dit winter wonderland! De tocht van circa 1,5 uur is inclusief een warme kop appelcider een huisgemaakte koekjes aan het eind van de rit. De honden zijn dol op aandacht, en je krijgt ook de mogelijkheid om ze te aaien en snoepjes te geven.

Vertrekpunt: Blackcomb Dogsled Base, 15 km ten zuiden van Whistler. Voor ?19 kan je ook een shuttle bijboeken vanaf het centrum van Whistler Village.

Prijs: ?485,- per persoon

Vertrektijden: 9:00, 10:30, 13:30, en 15:00

Duur: 1,5 uur (45-55 minuten op de slee)

Leeftijd: Kinderen vanaf 3 jaar mogen mee rijden op de slee. Deelnemers onder de 19 jaar hebben toestemming nodig van een ouder/voogd.

Liability Waiver: alle deelnemers dienen een Liability Waiver te tekenen voordat ze mee kunnen doen aan de sledetocht.

Gewicht: Het ideale gewicht voor een soepele rit is maximaal 160 kg. Houdt hier rekening mee als je met 2 personen op de slee wilt mee rijden.